Nieuwsbrief

Roze week Editie

In deze nieuwsbrief o.a.:

- *Van de voorzitter*
- *Activiteiten COC-NHN in RozeWeekAlkmaar*
- *In 1811Dance & Drinks tijdens RozeWeekAlkmaar*
- *Ingrijpende Verbouwing*
- *Binnenkort in 1811 Dance & Drinks*
- *Gemist in 1811Dance & Drinks*

Van de Voorzitter

Beste mensen,

Het COC Noord-Holland Noord is op allerlei terreinen op dit moment zeer actief. Zelf ben ik met een paar COC leden naar de demonstratie tegen president Poetin geweest in Amsterdam op maandag 8 april. Wat een mensen en wat een gezelligheid naast strijdbaarheid. Heel goed dat wij voor het oog van de wereld daar met zijn allen hebben gestaan. Het was op vele journaals in verschillende landen te zien. Juist in Rusland worden LHBT rechten met voeten getreden. Op donderdag 18 april hadden wij onze voorjaarsledenvergadering. Tijdens deze ledenvergadering zijn René Kortekaas en Daan Otto tot nieuwe bestuursleden gekozen, erg mooi! Ook werd het COC jaarplan besproken. Een aantal goede opmerkingen uit de zaal zullen worden verwerkt. Binnenkort staat het jaarplan op onze website. Over de website gesproken, na heel lang zoeken hebben wij een nieuwe webmaster gevonden, Michel Gallus. De website van zowel het COC als van 1811 zullen binnenkort weer up to date zijn. Op zaterdag 4 mei heeft het COC een bloemstuk neergelegd bij het monument in de Hout. De herdenkingsdienst en de stille tocht waren ook dit jaar weer indrukwekkend. Wat goed dat er nog zoveel mensen meelopen. Op 5 mei was het feest in de Hout op het bevrijdingsfestival. Heerlijk weer, leuke muziek en veel goede gesprekken gehad bij onze kraam. Ingrid en Björn bedankt voor jullie hulp! De afgelopen weken stonden bij mij vooral in het teken van de aankomende Roze Week Alkmaar. Er wordt goed samengewerkt tussen het COC en de overige partners: Klaas Middelbeek van restaurant de Vestibule, Marcel Snijders van de Alkmaarse Bed and Breakfast en Bram en Aron van Super Sissy. Arjan Dijkman zit de vergaderingen als coördinator uitstekend voor. Het kost heel wat tijd maar dan hebben wij ook wat. Wat te denken van de grachtenparade op zaterdag 1 juni en de roze conferentie op woensdag 29 mei van 13.00 tot 16.30 uur in het stadhuis! Geef je op voor deze conferentie en voor de gezellige netwerk bbq na afloop in de Vestibule, want daar wordt namelijk de eerste roze award door wethouder Mirjam Hamberg uitgereikt. Zie meer informatie op www.rozeweekalkmaar.nl
Ik hoop jullie allemaal te zien tijdens de roze week Alkmaar van zaterdag 25 mei t/m zaterdag 1 juni!

Hartelijke groet,

Simon Broersma

Word lid van het COC!

Want hoe meer leden COC Noord-Holland Noord heeft, des te beter kunnen we opkomen voor de belangen van homoseksuele mannen, lesbische vrouwen, biseksuelen en transgenders in de regio. Een sterk COC Noord-Holland Noord is ook in jouw belang!
Lid worden van het COC kost € 42,50 per jaar. **Ben je onder de 26?** Word dan lid van Expreszo! Voor € 25 krijg je 6x per jaar het tijdschrift, en ben je lid van COC

Meld je aan door hier op te klikken

Activiteiten COC-NHN in Roze Week Alkmaar

25 mei

Opening Roze Week Alkmaar

Een bonte stoet met veel muziek zal door het centrum lopen/rijden waarbij de Roze Week Alkmaar 2013 om 16.00 uur officieel geopend zal worden

27 mei

Onderwijstour Homoambassadeurs

In samenwerking met de Werkgroep Voorlichting van het COC Noord -Holland Noord zullen er weer diverse scholen van Voortgezet Onderwijs , Middelbaar Beroeps Onderwijs en Hoger Beroeps Onderwijs worden bezocht, op 27, 28, 29 & 30 mei. Met behulp van opvallende wagens, vlaggen en spandoeken zullen we aandacht vragen voor de Roze Week, Voorlichting op scholen en de positie van Lesbisch, Homosexuele, Bisexuele leerlingen en studenten alsmede de positie van Transgenders.

29mei

Roze Conferentie 'Homo hoeft geen scheldwoord te zijn'

Op woensdag 29 mei organiseert COC Noord-Holland Noord, de gemeente Alkmaar en Bureau Discriminatiezaken Art.1NHN een conferentie in het kader van de Roze week Alkmaar. De conferentie begint om 13.30 uur (inloop vanaf 13.00 uur)met de algemene presentatie van het onderzoek naar discriminatie-ervaringen en tolerantieklimaat in het Voortgezet onderwijs. Daarna zal Anniek Verhagen ingaan op de mogelijkheden om een school veiliger te maken. Arjan Dijkman, de coördinator van de roze week Alkmaar, zal daarna een ludieke quiz presenteren om te testen wat de aanwezigen weten van LHBT.

Het is de bedoeling dat de scholen die aan het onderzoek hebben meegewerkt en andere scholen uit Noord-Holland Noord aan de slag gaan met initiatieven om hun school veiliger te maken. Eind 2014 komt er een vervolgonderzoek naar het effect van de maatregelen. De workshops na de pauze zullen zich vooral focussen op praktische projecten die scholen, sportverenigingen en jongerenwerkers inspireren om hun school, vereniging en woonbuurt veiliger te maken.

Het gaat om discriminatie in het algemeen, maar ook om specifieke projecten rond homojongeren, want "homo, lesbisch, transgender of bi" zijn vaak aanleiding tot ernstig pesten, lichamelijk geweld en bedreiging. LHBT-jongeren zullen getuigen wat hun is overkomen, of bespaard is gebleven door actieve begeleiders, getuigen die niet wegkeken of bestuurders die hun beleid bewaakten in naleving en uitvoering.

Kijk hier voor het complete dag programma!

Na afloop biedt de gemeente Alkmaar een borrel aan in het stadhuis. Aansluitend vindt om 18.00 uur de uitreiking plaats van de roze award in restaurant de Vestibule, alwaar ook de netwerk barbecue plaatsvindt. Ook hiervoor kunt u zich alvast inschrijven via de website.

Noord-Holland Noord

Roze week activiteiten.

Voor de andere activiteiten in de Roze week kan je kijken op de website van de Roze Week Alkmaar www.rozeweekalkmaar.nl

In 1811Dance & Drinks tijdens Roze Week Alkmaar

Carnaval de Rio

De start van de Roze Week Alkmaar begint pas écht op zaterdag **25** mei in **1811 Dance & Drinks** met **Carnaval de Rio** Onder het motto: **'Geen veer te lang'** waan je jezelf in Rio de Janeiro tijdens de altijd bruisend Carnaval met al de sexy vrouwen en mannen met hun prachtige outfits

Natuurlijk is er naast de fantastische DJ met de allerbeste samba- en dance muziek nog een superperformance op het podium zoals we dat nog niet eerder hebben aanschouwd in **1811 Dance & Drinks**!
Een spectaculaire sambashow met prachtig samba danser(es). De danseressen zien er mooi en sexy uit in hun bikini's en met hun prachtige veren hoofdtooien. Hoe de danser eruit ziet is nog een grote verrassing. Kom genieten van deze show en wan je helemaal in Rio de Janeiro

De toegang is € 3,00, maar……. let op: kom op tijd! vol is vol!

Open vanaf 22.00 uur

Kijk, haar op de Dyke

1811 Dance & Drinks organiseert op zondag 26 mei vanaf 17.**00** uur het gezelligst vrouwen café **Kijk, haar op de Dyke**

Ofwel: Vrouwen in aantocht!
Een vrouwenfeest met ballen, bubbels en ander lekkers
Dus geef elkaar een knipoog en kom ook gezellig naar **Kijk, haar op de Dyke**.
Ladies only!
De toegang is natuurlijk gratis, maar……. let op: kom op tijd! vol is vol!

Open vanaf 17.00 uur tot met 22.00 uur

De Voute Avend

1811 Dance & Drinks organiseert op donderdag **30** mei vanaf **20.00** uur het gezelligst café avond. **De Voute Avend.**

Op deze avond kan niks fout genoeg zijn. Van veel glitter en felle kleuren tot aan de gekst outfits. Op deze avond kan iedereen zich vrij voelen en kleden zoals je wilt. Hoe gekker, hoe gezelliger!!!
Zeker niet te vergeten al de foute hits die gedraaid wordt door de DJ. Al de hits van de Foute 111 komen voorbij. Zoals Gerard Joling, Village People, Abba, T-Spoon en niet te vergeten de Spice Girls.
Judith en Don komen ook naar deze avond en je weet maar nooit wat te allemaal in hun mars hebben. Judith is haar stem nu al aan het smeren en Don is al druk bezig met zijn outfit.

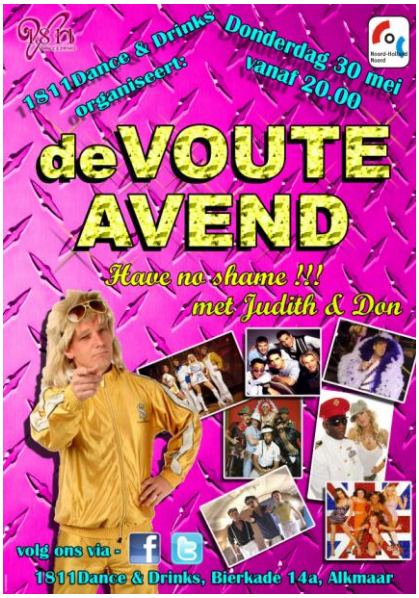

Op deze avond zal je verrast zijn wat je allemaal te zien en te horen krijgt.

De toegang is natuurlijk gratis, maar……. let op: kom op tijd! vol is vol!

Open vanaf 20.00 uur tot met 01.00 uur

Word vervolg op pagina 4

Vervolg van pagina 3

In the Navy!
Voor een fabuleuze finale in de Roze Week Alkmaar zorgt **1811 Dance & Drinks** op zaterdag **1** juni met **In the Navy!**.
Op deze avond staan de **Guys and Girls** van de marine centraal.

Natuurlijk is er naast de fantastische DJ met de allerbeste Dance Music nog een paar super optredens op het podium zoals we dat nog niet eerder hebben aanschouwd in **1811 Dance & Drinks**!

Als eerst komt er een spectaculair optreden van Lady L.A. Bella als **Christina Aguilera** met haar **Candyman.**
Deze avond wordt afgesloten door een fantastisch optreden, zodat iedereen met een gelukkig gevoel terug naar huis gaat.

De toegang is € 3,00, maar…….
let op: kom op tijd! vol is vol!

Open vanaf 22.00 uur

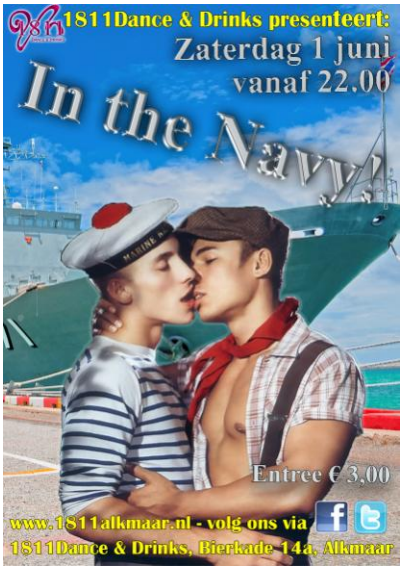

Roze Week Alkmaar
www.rozeweekalkmaar.nl

Ingrijpende verbouwing 1811 Dance & Drinks

Op **18 november** a.s. bestaat **1811 Dance & Drinks** alweer **5** jaar!
Het toen opgepimpte pand is inmiddels toe aan opnieuw een frisse beurt.
En dat gaat dan ook gebeuren: op dit moment van schrijven is het na véél praten eindelijk rond: er wordt verbouwd aan de Bierkade!

De "oer"plek (de kansel) van onze zaterdagavond DJ's gaat verdwijnen van de dansvloer.
Daar komt op die plek een afgesloten rookruimte.
Door het rookverbod in de horeca kampen wij ook met een (bescheiden) terugloop in onze bezoekers aantallen en bovendien is het zo gast onvriendelijk om mensen hartje winter naar buiten te moeten sturen om even te peuken.
Dat moest dus anders en zo kwam het besluit om een afgesloten rookruimte te creëren in het pand.

De aloude DJ kansel krijgt een prominentere plek in het pand. Volledig nieuw gemaakt, zal de DJ kansel halverwege het café gedeelte en halverwege de dansvloer geplaatst worden.
Voordeel van die plek is dat onze zaterdagavond DJ's op deze manier in het begin van de avond meer contact met onze gasten krijgen, wanneer de dansvloer nog niet het walhalla van de avond is.
Later op de avond kunnen onze DJ's zich dan meer op de dansvloer richten en het contact met onze gasten verbreden.

Voor dat alles helemaal klaar is zal er toch nog veel moeten gebeuren (wat dacht je van het opnieuw aansluiten van alle draadjes, stekkertjes, lichtaansluitpunten, computer, beeldschermen enzovoorts). Maar we zijn positief.
Het is de bedoeling dat bij de start van de **RozeWeekAlkmaar**, het pand helemaal klaar is voor onze gasten.

Matt Grent
Bedrijfsleider 1811 Dance & Drinks

Eurovisie Songfestival 2013
in 1811 Dance & Drinks!

Sommige tradities moet je gewoon in stand houden!
Eén van die tradities is het samen kijken naar het **Eurovisie Songfestival** in **1811 Dance & Drinks**.
Na de voorrondes op dinsdag **14** mei en donderdag **16** mei zitten wij er klaar voor om op zaterdag **18** mei de complete uitzending uit te zitten.
En dat is inclusief de puntentelling!
Geen idee hoe de kansen voor **Anouk** liggen, maar mét of zonder haar zal het vast weer boeiende, leuke, vreemde en bizarre acts opleveren.

Binnenkort bij 1811Dance&Drinks

Het Songfestival begint al om **21.00** uur en dus is **1811 Dance & Drinks** voor deze gelegenheid eerder open.
Al vanaf **20.30** uur ben je welkom bij ons voor een (gratis) kopje koffie of thee en daarna klinken we natuurlijk op de Eurovisie talenten die voorbij komen.
De bedoeling is om de uitzending te laten zien via de beamer op enorm groot scherm.
Als dit technisch niet mogelijk is, vanwege de verbouwing, kijken we via het TV scherm in het café.

May i have your votes, please?

Matt Grent

Gemist in 1811Dance & Drinks

Nacht Van Oranje groot succes!

Wat een fantastische beleving, afgelopen 29 april in **1811 Dance & Drinks**!
De Nacht Van Oranje beleefde zijn zoveelste editie en dat werd beloond met een overvol pand!
Al vanaf 21.00 uur stroomde de tent vol en de biertaps bleven lopen, écht fantastisch.
Het is niet chique om in de gedrukte media over cijfers te praten, maar ik kan wel verklappen dat de omzet van deze avond tot de top 3 behoort in de geschiedenis van **1811 Dance & Drinks**.
En dan **Country Wilma**: wat een heerlijk en leuk mens!
Geen spatje verbeelding, lekker down to earth en gewoon houden aan de gemaakte afspraken.
Daar kan je dus van op aan.
Binnen 'no time' had zij de zaak volledig op d'r hand en ging de stemming naar een kokend hoogtepunt.
Het complete "boeren"repertoire kwam aan bod en een toegift kon niet uitblijven natuurlijk.

Tot diep in de nacht ging het feest door, de Nederlandstalige hits werden luidkeels meegezongen, het was enorm!
En na afloop van de avond hebben we volmondig tegen elkaar gezegd: volgend jaar doen we het wéér!

Matt Grent

COC Noord-Holland Noord

Postbus 1040

1810 KA Alkmaar

info@cocnoordhollandnoord.nl

www.cocnoordhollandnoord.nl

Bestuur:

Simon Broersma, voorzitter

Ron Mol, secretaris

Richard Mulder, penningmeester

Daan Otto

Rene Kortekaas

Mail bestuur

Bedrijfsleider:

Matt Grent

Mail bedrijfsleider

PR&Communicatie:

pr@cocnoordhollandnoord.nl

Art-director en coördinator PR groep:

René Kortekaas

1811Dance&Drinks

Bierkade 14a

1811NJ Alkmaar

www.1811alkmaar.nl

Disclaimer:
De nieuwsbrief is een uitgave van COC Noord-Holland Noord.
Deze uitgave verschijnt diverse keren per jaar.
Niets uit deze uitgave mag worden verveelvoudigd en/of openbaar worden gemaakt, op welke wijze dan ook, zonder voorafgaande schriftelijke toestemming van COC Noord-Holland Noord.

Dance Party

Iedere zaterdag vanaf 22.00 uur brult de lekkerste Dance muziek uit de boxen van 1811 Dance & Drinks.
De diverse barploegen, gastheren en gastvrouwen staan iedere week weer voor u klaar om iedereen een geweldige avond te bezorgen.
Vergeet niet uw favoriete muziek bij de DJ aan te vragen!

Kijk regelmatig op onze website

www.1811alkmaar.nl

voor de laatste informatie over de activiteiten in 1811Dance & Drinks

Vrijwilligers gezocht

We zijn altijd opzoek naar nieuwe medewerkers die op zaterdagavond aan de slag willen in 1811Dance&Drinks.
Dat kan zijn; bij de garderobe, achter de bar of glazen ophalen.
Inlichtingen via de website www.1811alkmaar.nl met contact formulier of loop eens binnen op een van onze avonden.

Sponsors van 1811Dance & Drinks

BodyStyle – Beenmode & Bodyfashion
Restaurant Café De Vestibule
OudeRoze
Club Torso
RFH Kappers
Sexetcetera.nl

Het pand aan de Bierkade is voorzien van Wifi

1811 Café

Hoe kun je het beste de komst van het weekend vieren? Iedere donderdag bij 1811 Café natuurlijk!

Vanaf **20.00** staat de gratis koffie klaar!

Volg 1811 Dance & Drinks op

COC lid?

Steun je het COC?
Wil je lid worden van onze vereniging klik dan op deze link. website